

造成計画平面図

S=1:1000 (A3)

別紙3

粘土仮覆き工
EL250.0~251.0: 900㎡
埋地層~EL250.0: 7,800㎡

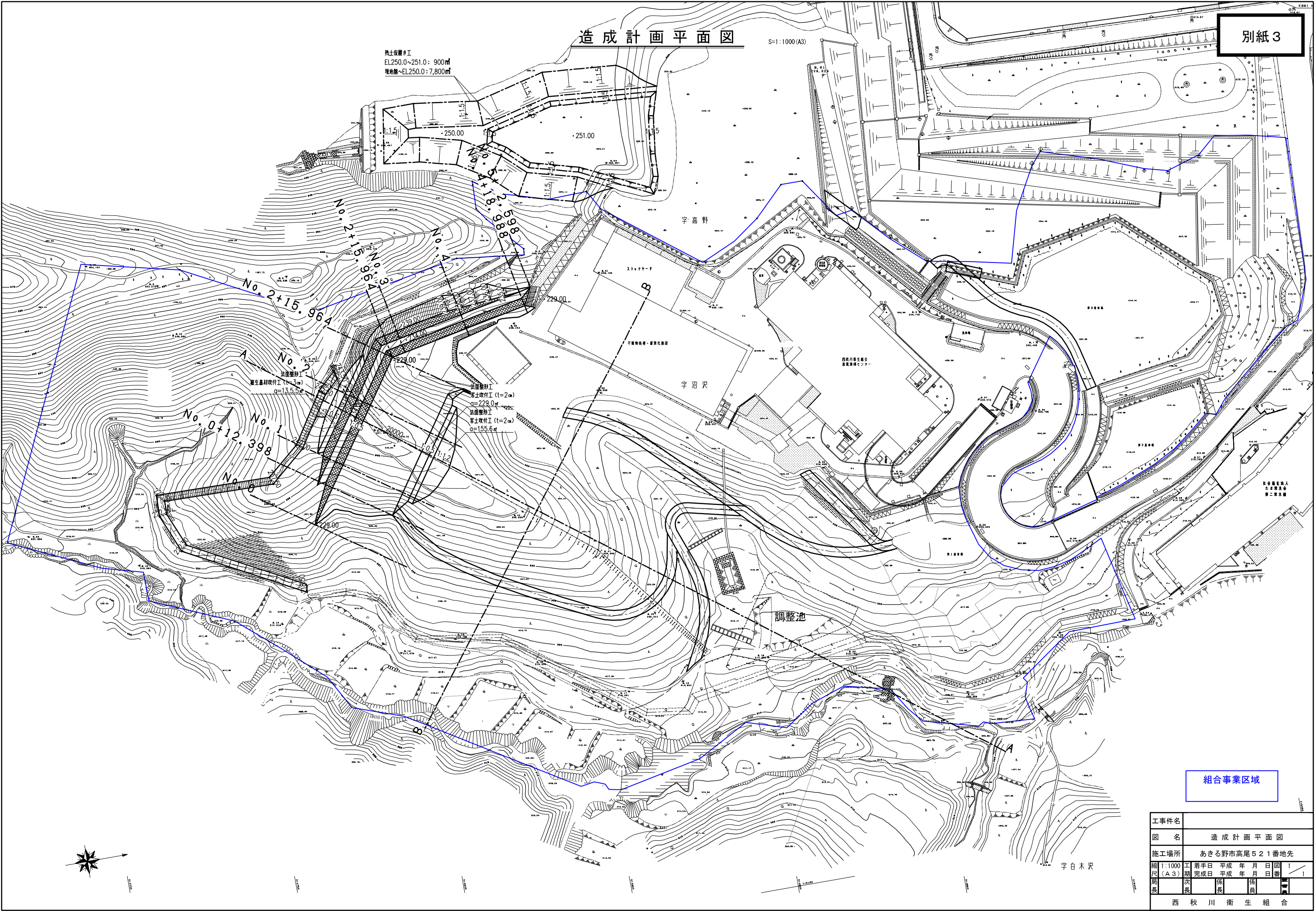

組合事業区域

| | | | | | |
|---------|---------------|-----|----------|----|----|
| 工事件名 | 造成計画平面図 | | | | |
| 図名 | 造成計画平面図 | | | | |
| 施工場所 | あきる野市高尾521番地先 | | | | |
| 縮尺 (A3) | 1:1000 | 着手日 | 平成 年 月 日 | 図 | 1 |
| 局長 | 次 | 係長 | 係員 | 係員 | 係員 |
| 西秋川衛生組合 | | | | | |

雨水集排水工平面図

S=1:1000(A3)

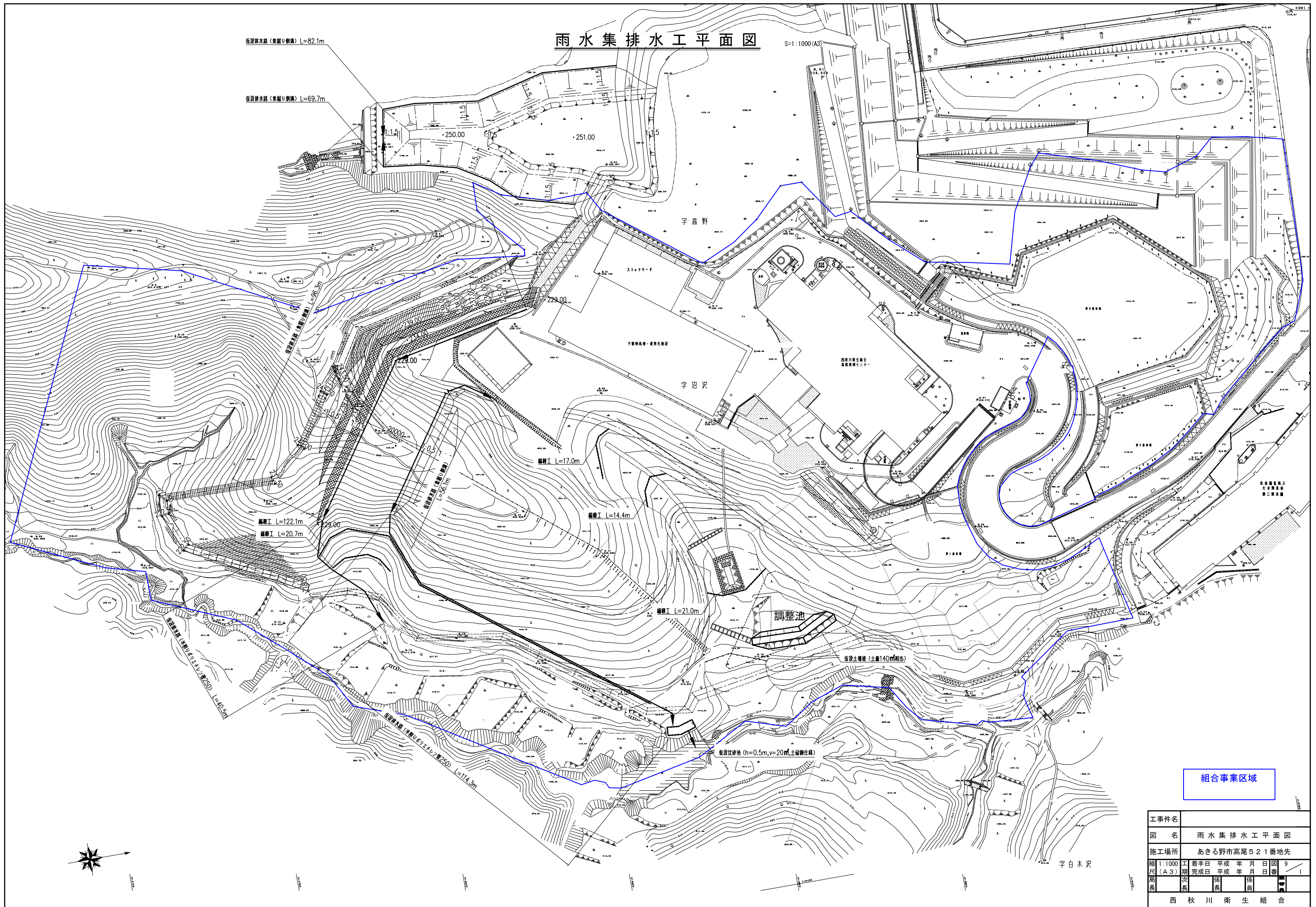

組合事業区域

| | | | | | |
|---------|---------------|-----|----------|---|---|
| 工事件名 | 雨水集排水工平面図 | | | | |
| 図名 | 雨水集排水工平面図 | | | | |
| 施工場所 | あきる野市高尾521番地先 | | | | |
| 縮尺 (A3) | 1:1000 | 着手日 | 平成 年 月 日 | 図 | 9 |
| 局長 | 次 | 係 | 係 | 係 | 係 |
| 局長 | 次 | 係 | 係 | 係 | 係 |
| 西秋川衛生組合 | | | | | |